

LAMPIRAN

Lampiran 1. Surat Keterangan dari Perusahaan



Jl. Pemuda 17 Mojokerto Jawa Timur
Telp. (0321) 321525 / 08123594659

Yang bertanda tangan di bawah ini :

Nama : Dr. Lili Arianti Singgih
Jabatan : Pemilik
Perusahaan : LS Farm
Alamat : Jl. Pemuda 17, Mojokerto, Jawa Timur

Dengan ini menerangkan bahwa pada tanggal 12 Agustus 2019 telah selesai melaksanakan pemagangan oleh mahasiswa Program Studi Diploma 3 STIE Perbanas atas nama :

Nama : Sesilia Maria Novita
NIM : 2017410002
Program Studi : D3 Akuntansi

Mahasiswa tersebut diatas telah menyelesaikan pemagangan dengan baik.

Surabaya, 21 September 2019
Pemilik LS Farm Mojokerto



Dr. Lili Arianti Singgih

Lampiran 2. Surat Pernyataan Bebas Plagiasi

PERNYATAAN ORISINALITAS TUGAS AKHIR

Yang bertanda tangan di bawah ini :

Nama : Sesilia Maria Novita
Alamat : Perumnas Wates Jalan Panderman Gang 1 Nomor 11,
Kota Mojokerto
NIM : 2017410002
Program Studi : Diploma 3

Dengan ini menyatakan bahwa Tugas Akhir saya yang berjudul :

**PENERAPAN MICROSOFT EXCEL FOR ACCOUNTING PADA SISTEM
PENCATATAN LAPORAN KEUANGAN LS (LILI SINGGIH) FARM
MOJOKERTO**

adalah benar-benar merupakan karya saya sendiri dan bukan jiplakan (plagiat) dari karya ilmiah orang lain serta bukan hasil dibuatkan oleh orang/pihak lain. Apabila di kemudian hari ternyata pernyataan saya tersebut tidak benar, maka saya bersedia menerima sanksi berupa pembatalan Tugas Akhir beserta segala hal yang terkait dengan skripsi tersebut.

Demikian Surat Pernyataan ini saya buat dengan sebenarnya.

Surabaya, 24 Juli 2020

Yang menyatakan,



Sesilia Maria Novita
NIM. 2017410002

Lampiran 3. Hasil Turnitin

The screenshot displays the Turnitin Feedback Studio interface. The main document area shows the title and author information of the submitted work. The right-hand panel, titled 'Match Overview', indicates a 0% similarity score. Below the score, it states 'There are no matching sources for this report.' The bottom status bar provides additional details such as page count, word count, and report options.

Feedback Studio - Chromium
Secure | https://ev.turnitin.com/app/carta/en_us/?s=&o=1360738893&lang=en_us&student_user=1&u=1092037370

feedback studio | Sesilia Novita | Tugas Akhir Sesilia Maria Novita 2017410002

PENERAPAN MICROSOFT EXCEL FOR ACCOUNTING (EFA) PADA SISTEM PENCATATAN LAPORAN KEUANGAN LILI SINGGIH FARM (LS FARM) MOJOKERTO

TUGAS AKHIR

Diajukan Untuk Memenuhi Salah Satu Syarat Penyelesaian
Program Pendidikan Diploma 3
Program Studi Akuntansi

Match Overview
0%
There are no matching sources for this report.

Page: 1 of 85 | Word Count: 11732 | Text-only Report | High Resolution On

Lampiran 4. Daftar Pertanyaan

No	Pertanyaan
1.	Sejarah Perusahaan
	a. Tahun berapa LS Farm didirikan?
	b. Apa Visi dan Misi yang dimiliki LS Farm?
	c. Bagaimana latar belakang pendirian LS Farm?
2.	Struktur Organisasi
	a. Bagaimana pembagian divisi dalam sistem kepegawaian LS Farm?
	b. Bagaimana <i>job description</i> dari masing-masing divisi?
3.	Lingkup Bisnis
	a. Bidang usaha apa yang dijalankan oleh LS Farm?
	b. Apa target pasar yang dimiliki oleh LS Farm?
4.	Pencatatan Keuangan yang Digunakan
	a. Bagaimana prosedur pencatatan keuangan yang dimiliki LS Farm dalam mengelola keuangannya sehari-hari?
	b. Dokumen pencatatan apa yang digunakan dalam pencatatan keuangan?
	c. Informasi keuangan apa yang dibutuhkan LS Farm?
5.	Mekanisme Penjualan Produk
	a. Jenis Produk apa saja yang dijual oleh LS Farm?
	b. Berapa harga dari produk yang dijual?
	c. Berapa laba yang diperoleh tiap produk?
	d. Bagaimana perlakuan akuntansi jika terdapat rugi penjualan?
6.	Persediaan
	a. Bagaimana penggolongan dari persediaan yang dimiliki LS Farm?
	b. Berapa lama daya tahan dari persediaan yang disimpan?

7.	Daftar Aset
	<p>a. Apa saja jenis aset yang dimiliki LS Farm?</p> <p>b. Kapan aset LS Farm diperoleh ?</p> <p>c. Bagaimana perlakuan dari aset yang dimiliki dalam pencatatan keuangan usaha?</p>

Lampiran 5. Dokumen dari Subjek Penelitian

1. Jurnal Umum Manual yang Digunakan LS Farm dalam Pencatatan Keuangannya

2-5-20

TGL.	KETERANGAN	DEBET	KREDIT	SALDO
	WIRTA	13,5		
	Bns (Lain-lain)	27,5		
	Dokter	218		
	Uy 20	52		
	Salair	74		
	Pajak	61		
	April 64	5		
	April 64		30	
	Travel			
	Uang A Bus			
	Carport	115		
	B. Listrik	35		
	Sewa	52		
	ADU	7		
	Asuransi	177,5		
	CR Listrik	90		
	CR PDI Bm		18	
	taloha Bynsa		195	
	soyda	377		
	Kedokteran		113	
	R.R. Doko		45	
	pakar		2	
	Alm. Slat	250		
	Bekas		30	
	Bekas		10	
	Content	73		
	BY NISA		1000	
	JUMLAH	1624,5	1398	

2. Bukti nota penjualan LS Farm

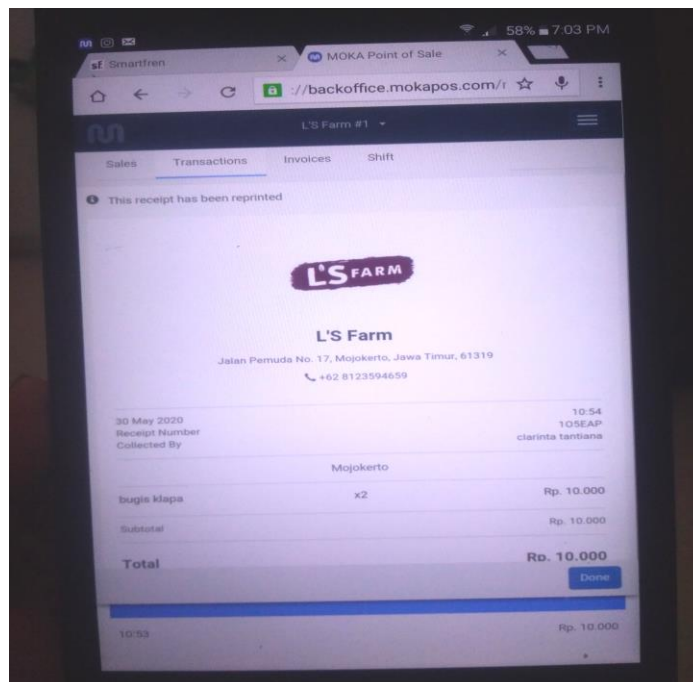

Lampiran 6. Dokumentasi Penulis di LS Farm

1. Dokumentasi penulis bersama dengan pihak kasir LS Farm



2. Dokumentasi LS Farm





Yayasan Pendidikan Perbanas Jawa Timur
Sekolah Tinggi Ilmu Ekonomi Perbanas Surabaya
 Jalan Nginden Semolo 34-36 Surabaya, Telp. (031)5947151 - 52 / Fax.
 (031)5935937

DAFTAR PERBAIKAN TUGAS AKHIR

Ujian ke - 1

N a m a : SESILIA MARIA NOVITA
 N I M : 2017410002
 Program Pendidikan : D3 Akuntansi
 Hari, tanggal : Selasa, 11 Agustus 2020

No.	Halaman	ACC Penguji
<p><u>Dr. Supriyati, SE., M.Si., Ak., CA., CTA.</u></p> <ol style="list-style-type: none"> 1. Tambahkan di pembahasan keunggulan EFA jika digunakan untuk UMKM lain dan juga terkait kelemahan penggunaan EFA. 2. Pembahasan juga dibuat versi ringkasnya dengan flowchart atau bagan. <p><u>Dr. Nurul Hasanah Uswati Dewi, SE., M.Si., CTA.</u></p> <ol style="list-style-type: none"> 1. Latar belakang ditambahkan alasan membuat EFA utk LS Farm. 2. Ditambahkan tentang kelengkapan data FS Farm terkait penyusunan laporan keuangan. 3. Diuraikan keterbatasan tentang data LS Farm yang mempengaruhi kelemahan pada laporan keuangan yang dibuat untuk LS Farm. 		

Perubahan Judul : ADA / TIDAK ADA *)

Judul Baru : _____

Mengetahui,
Dosen Pembimbing

Tim Penguji,
Sekretaris

PUTRI WULANDITYA, SE., MAK., CPSAK.

PUTRI WULANDITYA, SE., MAK., CPSAK.