



SURAT KETERANGAN PENELITIAN

Assalamu'alaikum Warahmatullahi Wabarakatuh,

Semoga Allah selalu melimpahkan rahmat dan hidayah-Nya kepada kita semua serta kemudahan dalam menjalankan aktivitas sehari-hari. Amin.

Yang bertanda tangan dibawah ini :

Nama : Ratih Octaverdyaningsasi
Jabatan : Branch Operational Supervisor (BOS)

Dengan ini menerangkan bahwa :

Nama : Aditya Bayu Saputra
NIM : 2011310150

(Mahasiswa Semester VII Jurusan Akuntansi di STIE Perbanas Surabaya) telah melaksanakan dan menyelesaikan kegiatan penelitian di Bank BRISyariah KCP Bangkalan yang beralamatkan di Jalan Trunojoyo No. 39 F Bangkalan Madura, dimulai sejak tanggal 23 Desember 2014 hingga 10 Januari 2014.

Selama Penelitian di BRISyariah KCP Bangkalan, yang bersangkutan mempelajari mengenai Mekanisme Sistem Bagi Hasil Tabungan Mudharabah, Penerapan Nilai Keadilan pada sistem bagi hasil dan beberapa hal yang berhubungan dengan perbankan syariah.

Demikian surat keterangan penelitian ini dibuat untuk dapat dipergunakan sebagaimana mestinya.

Wassalamu'alaikum Warahmatullahi Wabarakatuh.

Bangkalan, 16 Januari 2015

**PT. Bank BRI Syariah
KCP Bangkalan**

Ratih Octaverdyaningsasi

Branch Opr. Supervisor

Lampiran 2

| TANGGAL | | : Dec 31, 2014 | | | KODE LAPORAN | | |
|---|----------|---|-------------------|-----|-----------------------|-----------------|----------------|
| KANTOR CABANG INDUK | | : ID0010023 - KC SURABAYA GUBENG | | | USER NAME | | |
| UNIT KERJA | | : ID0010628 - KCP BANGKALAN TRUNOJYO | | | | | |
| NO | PRODUK | KATEGORI | TIPE NASABAH | CCY | SALDO | JUMLAH REKENING | JUMLAH NASABAH |
| ID0010628 - KCP BANGKALAN TRUNOJYO | | | | | | | |
| 1 | DEPOSITO | 21031 - Deposito Pesat iB | 01 - INDIVIDU | IDR | 4,488,064,073 | 39 | 36 |
| 2 | DEPOSITO | 21033 - Term Deposit iB~Deposito iB | 01 - INDIVIDU | IDR | 2,920,126,558 | 103 | 72 |
| 3 | GIRO | 1001 - Wadia iB Current Account~Giro iB | 01 - INDIVIDU | IDR | 41,605,579 | 6 | 6 |
| 4 | GIRO | 1001 - Wadia iB Current Account~Giro iB | 02 - NON INDIVIDU | IDR | 688,949,390 | 12 | 11 |
| 5 | GIRO | 2001 - GIRO WADIAH BANK IB | 02 - NON INDIVIDU | IDR | 49,845,553 | 1 | 1 |
| 6 | TABUNGAN | 8001 - BRI SYARIAH iB SAVING~TABUNGAN BRI SYARIAH | 01 - INDIVIDU | IDR | 14,142,435,558 | 7744 | 7133 |
| 7 | TABUNGAN | 8001 - BRI SYARIAH iB SAVING~TABUNGAN BRI SYARIAH | 02 - NON INDIVIDU | IDR | 140,883,698 | 3 | 3 |
| 8 | TABUNGAN | 8002 - TABUNGAN BRI SYARIAH MIKRO iB | 01 - INDIVIDU | IDR | 438,014,064 | 128 | 127 |
| 9 | TABUNGAN | 8004 - HAJI SAVING iB~TABUNGAN HAJI iB * | 01 - INDIVIDU | IDR | * 1,882,325,908 | * 546 | 538 |
| 10 | TABUNGAN | 8013 - TABUNGAN IMPIAN | 01 - INDIVIDU | IDR | 79,832,864 | 36 | 33 |
| 11 | TABUNGAN | 8014 - TABUNGANKU iB | 01 - INDIVIDU | IDR | 1,534,941 | 6 | 5 |
| 12 | TABUNGAN | 8021 - TABUNGAN KARYAWAN | 01 - INDIVIDU | IDR | 488,184,543 | 252 | 252 |
| TOTAL ID0010628 - KCP BANGKALAN TRUNOJYO | | | | | 25,361,802,729 | 8876 | 8217 |
| TOTAL DPK | | | | | 25,361,802,729 | 8876 | 8217 |

NISBAH 2013

| | | | |
|------------------|------------|--------------------|--------------|
| JANUARI | 15% | 0.13174022% | 1.98% |
| FEBRUARI | 15% | 0.13054175 | 1.96 |
| MARET | 15% | 0.12918524 | 1.94 |
| APRIL | 15% | 0.13056382 | 1.96 |
| MEI | 15% | 0.12941877 | 1.94 |
| JUNI | 15% | 0.12966520 | 1.94 |
| JULI | 15% | 0.13080539 | 1.96 |
| AGUSTUS | 15% | 0.12974722 | 1.95 |
| SEPTEMBER | 15% | 0.13079751 | 1.96 |
| OKTOBER | 15% | 0.12969927 | 1.95 |
| NOVEMBER | 15% | 0.13077007 | 1.96 |
| DESEMBER | 15% | 0.13188464 | 1.98 |

NISBAH 2014

| | | | |
|------------------|------------|--------------------|-----------|
| JANUARI | 15% | 0.13309942% | 2% |
| FEBRUARI | 15% | 0.13432195 | 2.01 |
| MARET | 15% | 0.13315449 | 2 |
| APRIL | 15% | 0.13423792 | 2.01 |
| MEI | 15% | 0.13293684 | 1.99 |
| JUNI | 15% | 0.13410804 | 2.01 |
| JULI | 15% | 0.13284801 | 1.99 |
| AGUSTUS | 15% | 0.13423111 | 2.01 |
| SEPTEMBER | 15% | 0.13383787 | 2.01 |
| R | | | |
| OKTOBER | 15% | 0.13239007 | 1.99 |
| NOVEMBER | 15% | 0.13368881 | 2.01 |
| DESEMBER | 15% | 0.13501513 | 2.03 |

Lampiran 5

Struktur Organisasi

Kantor Cabang Pembantu Bangkalan Madura

PT Bank Syariah

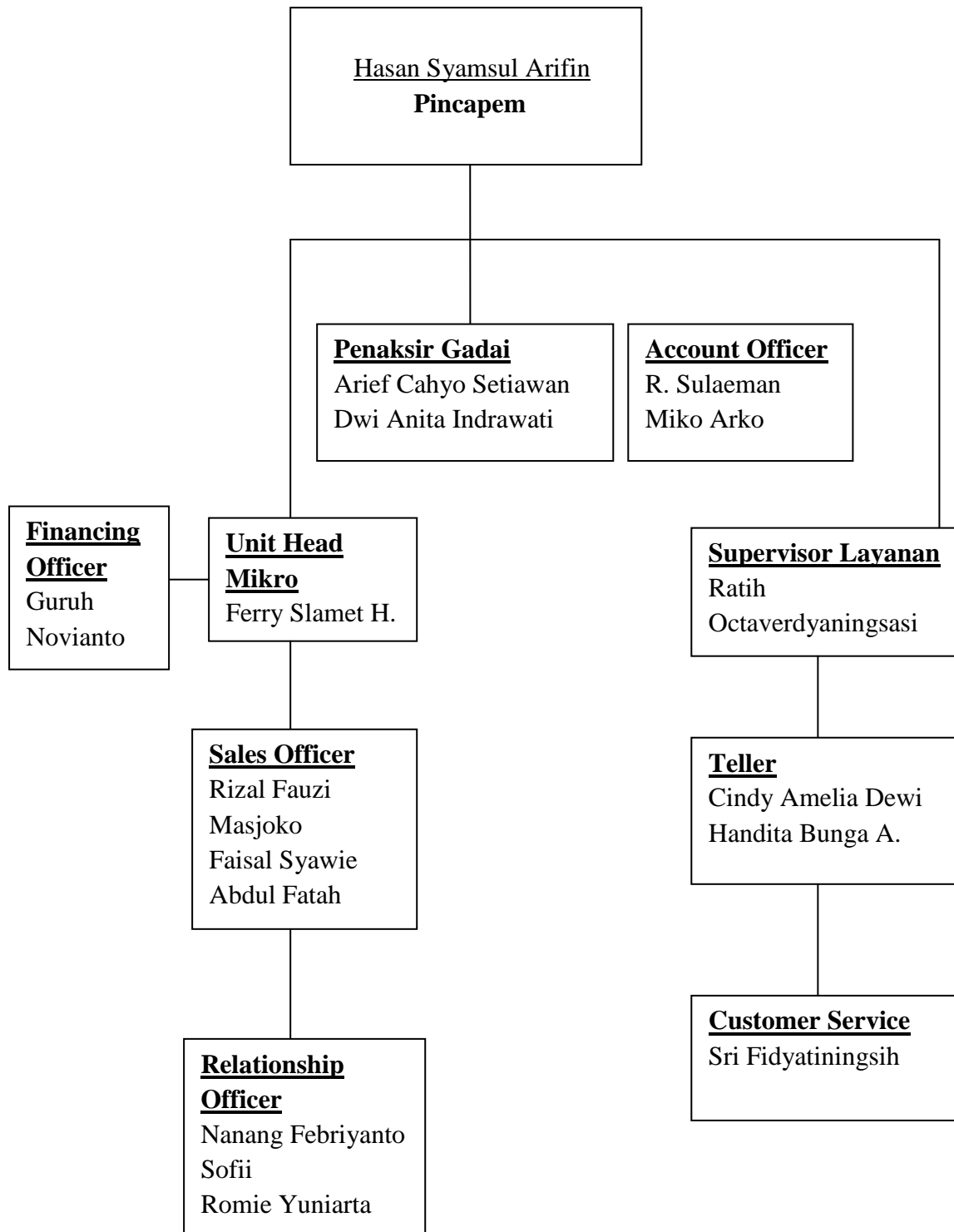

Lampiran 6

Hasil wawancara dengan pihak Bank BRI Syariah KCP Bangkalan Madura

Responden : Mbak Ratih Octaverdyaningsasi

Jabatan : Branch Opr. Supervisor (BOS)

B : Mbak Ratih, bagaimana mekanisme transaksi Tabungan Mudharabah di BRI Syariah KCP Bangkalan Madura ?

R : Begini mas mekanismenya :

- Disini bank bertindak sebagai pengelola dana (mudharib) dan nasabah bertindak sebagai pemilik dana (shahibul maal)
- Pengelolaan dana oleh bank dilakukan tanpa batasan-batasan dari pemilik dana (mudharabah al mutlaqah)
- Pembagian keuntungan dinyatakan dalam bentuk nisbah yang telah disepakati sebelumnya
- Penarikan dana oleh nasabah hanya dapat dilakukan sesuai waktu yang telah disepakati
- Bank dapat membebankan kepada nasabah biaya administrasi berupa biaya-biaya yang terkait langsung dengan pengelolaan rekening antara lain biaya materai, cetak laporan transaksi dan saldo rekening atau penutupan rekening
- Bank tidak diperbolehkan mengurangi bagian keuntungan nasabah tanpa persetujuan nasabah yang bersangkutan

B : Bisa diceritakan mbak untuk alur transaksi Tabungan Mudharabah pada BRI Syariah KCP Bangkalan Madura ?

R : Untuk alurnya seperti ini mas :

- Nasabah datang ke KCP Bangkalan disambut pertama kali oleh satpam. Satpam lalu menanyakan kebutuhan nasabah untuk selanjutnya diarahkan ke *customer service (CS)*
- Sesuai nomer antrian, CS akan melayani nasabah. Di sini CS akan kembali menggali kebutuhan nasabah yang hendak melakukan pembukaan rekening untuk simpanan jangka panjang atau untuk simpanan yang dapat diambil sewaktu-waktu. Bila nasabah menginginkan simpanan jangka panjang, CS akan menawarkan produk yang sesuai yaitu deposito mudharabah atau tabungan mudharabah.
- Bila nasabah menentukan hendak membuka tabungan mudharabah, maka CS akan menyediakan aplikasi pembukaan rekening yang berisi akad mudharabah. CS menyampaikan berapa komposisi nisbah bagi nasabah maupun bagi bank, sebelum nasabah ybs menandatangani aplikasi.
- Bila nasabah telah setuju, tanda tangan dapat dilakukan dan selanjutnya nasabah akan ditanya oleh CS berapa setoran awalnya untuk kemudian dipersiapkan slip penyetoran awal untuk tabungan mudharabah dan diarahkan untuk bertransaksi di Teller
- Sesuai nomor urut antrian, Teller akan membantu nasabah untuk menerima dan membukukan setoran awalnya
- Proses pembukaan tabungan mudharabah telah selesai. Untuk transaksi selanjutnya, nasabah dapat langsung datang ke kantor BRIS terdekat dan melakukan penyetoran dana ke Teller, minimal Rp 10.000 (sepuluh ribu rupiah). Untuk pembukaan tabungan mudharabah, nasabah tidak dikenakan biaya.

B : Berapa transaksi minimal Tabungan Mudharabah di BRIS KCP Bangkalan Madura ?

R : Untuk setoran pertama minimal untuk tabungan mudharabah adalah Rp 50.000 (lima puluh ribu rupiah) dan setoran selanjutnya minimal Rp 10.000 (sepuluh ribu rupiah).

B : Berapa komposisi pembagian bagi hasil yang diberikan BRIS KCP Bangkalan untuk tabungan mudharabah ?

R : Untuk komposisinya adalah sebesar 15 % bagi nasabah (pemilik dana/shahibul maal) dan 85 % bagi bank (pengelola dana/mudharib)

B : Menggunakan metode apakah penetapan nisbah bagi hasil tabungan mudharabah di BRIS KCP Bangkalan Madura ?

R : Prinsip distribusi bagi hasil kepada dana pihak ketiga adalah menggunakan prinsip revenue sharing.

B : Apakah kantor cabang pembantu memiliki otoritas dalam menentukan bagi hasil pada Tabungan Mudharabah ?

R : Baik kantor cabang pembantu maupun kantor cabang tidak memiliki kewenangan dalam menentukan besarnya bagi hasil. Besarnya keuntungan yang dibagikan kepada pemilik dana/shahibul maal/nasabah baik itu bagi hasil (bagi simpanan mudharabah) maupun bonus (bagi simpanan wadiah) ditentukan oleh Treasury & Internasional Banking Group yang berkedudukan di kantor pusat BRIS.

B : Selanjutnya mbak ratih, faktor apa saja yang mempengaruhi besar kecilnya bagi hasil dalam Tabungan Mudharabah ?

R : Kualitas pembiayaan yang disalurkan bank akan sangat berpengaruh terhadap besarnya bagi hasil yang akan dibagikan kepada pemilik dana. Karena besarnya pendapatan yang akan dibagikan merupakan hasil usaha yang diperoleh dari pembiayaan yang dananya bersumber dari Dana Pihak Ketiga (shahibul maal).

B : Dengan menggunakan sistem bagi hasil, apakah nasabah berminat untuk menabung dalam bentuk Tabungan Mudharabah?

R : Iya berminat mas, secara umum minat nasabah untuk memilih tabungan mudharabah dipengaruhi oleh ringannya setoran awal untuk pembukaan rekening dan kemudahan yang ditawarkan dalam persiapan ibadah haji.

B : Fasilitas apa saja dari tabungan mudharabah itu sendiri bagi nasabah ?

R : Baik, saya akan uraikan :

- Aman, karena diikutkan program penjaminan pemerintah,
- Dapat bertransaksi di seluruh jaringan kantor cabang BRIS secara online,
- Online dengan SSKOHAT (Sistem Komputerisasi Haji Terpadu), jika saldo di atas Rp 25.050.000 (dua puluh lima juta lima puluh ribu rupiah),
- Gratis biaya administrasi tabungan,
- Diberikan bagi hasil yang kompetitif,
- Mendapatkan souvenir saat pelunasan BPIH dilakukan.

B : Selanjutnya, berapa saldo nominal tabungan untuk mendapatkan bagi hasil ?

R : Bagi hasil dibagikan berdasarkan saldo rata-rata harian nasabah

B : Apa saja mbak kendala yang dihadapi oleh Teller dalam menerima setoran & penarikan tabungan mudharabah ?

R : Begini mas, untuk transaksi setoran relative tidak ada kendala. Yang sering ditemui adalah nasabah tabungan mudharabah seringkali tidak memahami prinsip pengelolaan tabungan ini, yang mana tabungan mudharabah tidak dapat ditarik sewaktu-waktu. Sekalipun pernah disampaikan diawal proses pembukaan rekening. Jadi apabila terjadi demikian, maka sesuai peraturan yang berlaku di BRIS, tabungan tersebut harus ditutup. Kecuali jika yang bersangkutan telah melakukan pendaftaran

porsi haji, maka tabungan mudharabah tidak dapat ditutup hingga yang bersangkutan kembali dari menunaikan ibadah haji.

B : Pertanyaan terakhir mbak ratih, bagaimana pendistribusian bagi hasil tabungan mudharabah ?

R : Oke mas, periode pendistribusian bagi hasil itu dilakukan satu kali dalam satu bulan.

B : Oh begitu ya mbak. Intinya banyak sekali manfaat yang didapat dengan mengikuti program bagi hasil di tabungan mudharabah, khususnya tabungan haji iB.

R : Iya benar sekali mas, banyak nasabah yang sudah merasakan keuntungan bagi hasil pada tabungan mudharabah ini.

B : Terima kasih sekali mbak ratih atas waktu dan jawaban-jawabannya. Mohon maaf sudah mengganggu kesibukan bekerjanya. Assalamualaikum Wr. Wb.

R : Sama-sama mas bayu, semoga skripsinya lancar dan sukses selalu. Waalaikumussalam Wr. Wb.

Lampiran 7

Wawancara Nasabah Tabungan Mudharabah di BRI Syariah KCP Bangkalan Madura

Nama : Nasabah "X"

B : Assalamualaikum, selamat pagi bapak, mohon maaf mengganggu. Saya Bayu dari STIE Perbanas Surabaya sedang melakukan penelitian skripsi mengenai tabungan mudharabah. Apakah bapak ikut tabungan mudharabah ? Khususnya tabungan haji iB ?

X : Waalaikumsalam, selamat pagi mas, Oh begitu. Iya, saya ikut tabungan haji iB mas, silahkan mas. Ada yang bisa dibantu ?

B : Terima kasih bapak, saya wawancara bisa pak ? Saya mau tanya-tanya seputar bagi hasil tabungan mudharabah.

X : Silahkan mas

B : Iya pak. Pertanyaan pertama, berapa setoran awal untuk tabungan mudharabah bapak dulu ?

X : Setoran awal saya saat itu Rp 100.000 (Seratus ribu rupiah) mas

B : Apa tujuan bapak memilih tabungan mudharabah pada tabungan haji iB ?

X : Tujuan saya karena saya merencanakan umroh bersama istri saya. Selain itu, tabungan haji tidak ada ATM, jadi Insya Allah dana saya aman jika untuk tujuan jangka panjang

B : Bisa diceritakan pak seperti apa proses pendaftaran bagi hasil tabungan haji ?

X : Diawal buka rekening, disampaikan oleh CS porsni bagi hasil nasabah. Selanjutnya saya tinggal melihat print outnya tiap bulan sekaligus menyetor

B : Apa keuntungan yang bapak peroleh dengan bagi hasil tabungan haji ?

X : Saya tidak berpatokan pada nominal bagi hasil, motivasi saya adalah ingin bertransaksi sesuai syariah mas

B : Oh begitu, selanjutnya berapa persen pembagian keuntungan bagi hasil ?

X : Sesuai dengan penjelasan CS mas, porsi untuk nasabah 15 %

B : Apakah pembagian keuntungan sudah sesuai dengan kesepakatan awal saat akad ?

X : Selama ini sudah sesuai mas. Saya percaya pada BRIS, bagi hasil diberikan sesuai dengan besaran saldo saya dan yang terpenting simpanan saya aman

B : Apakah bapak pernah dirugikan atau mengalami kerugian saat mengikuti bagi hasil tabungan haji ?

X : Tidak pernah mas. Saya tidak pernah mengalami kerugian

B : Bapak, mungkin ada saran buat BRIS KCP Bangkalan Madura ke depannya ? khususnya buat tabungan haji (mudharabah), supaya bisa lebih baik lagi.

X : Tabungan Mudharabah sudah cukup membantu nasabah dalam mengatur perencanaan haji/umroh. Ke depannya mungkin fasilitas tabungan haji bisa ditambah lagi

B : Sudah cukup bapak. Terima kasih banyak atas waktu dan jawabannya. Assalamualaikum Wr. Wb.

X : Sama-sama mas, sukses selalu mas. Waalaikumsalam Wr. Wb.

Lampiran 8

Wawancara Nasabah Tabungan Mudharabah di BRI Syariah KCP Bangkalan Madura

Nama : Nasabah “Y”

B : Assalamualaikum, selamat siang ibu, mohon maaf mengganggu waktunya. Saya Bayu dari STIE Perbanas Surabaya sedang melakukan penelitian skripsi mengenai tabungan mudharabah. Apakah ibu mengikuti tabungan mudharabah ? Khususnya tabungan haji iB ?

X : Waalaikumsalam, selamat siang, Iya benar mas, saya ikut tabungan haji iB. Silahkan mas. Ada yang bisa dibantu ?

B : Terima kasih ibu, saya wawancara sebentar bisa bu ? Saya mau tanya-tanya mengenai seputar bagi hasil tabungan mudharabah.

X : Oh begitu. Silahkan mas. Ini juga lagi nunggu orang banknya saya.

B : Baik bu. Pertanyaan pertama, berapa setoran awal untuk tabungan mudharabah ibu dulu ?

X : Setoran awal saya saat itu Rp 250.000 (Dua ratus lima puluh ribu rupiah) mas

B : Apa tujuan ibu memilih tabungan mudharabah pada tabungan haji iB ?

X : Tujuan saya karena saya ingin naik haji bersama keluarga mas

B : Bisa diceritakan bu seperti apa proses pendaftaran bagi hasil tabungan haji ?

X : Sebelum proses pembukaan rekening, CS terlebih dulu menjelaskan apa itu tabungan mudharabah dan selanjutnya CS menjelaskan tentang bagi hasil dan tiap bulan saya tinggal melihat print out di buku tabungan

B : Apa keuntungan yang ibu peroleh dengan bagi hasil tabungan haji ?

X : Saya tidak berpatokan pada nominal bagi hasil, motivasi saya adalah ingin bertransaksi sesuai syariah mas

B : Oh begitu, selanjutnya berapa persen pembagian keuntungan bagi hasil ?

X : 15 % untuk nasabah dan 85 % untuk bank

B : Apakah pembagian keuntungan sudah sesuai dengan kesepakatan awal saat akad ?

X : Insya Allah sesuai, karena saya sudah percaya dengan BRIS, apalagi BRIS sudah ada Lembaga Dewan Pengawas Syariah

B : Apakah ibu pernah dirugikan atau mengalami kerugian saat mengikuti bagi hasil tabungan haji ?

X : Tidak pernah mas

B : Ibu, mungkin ada saran buat BRIS KCP Bangkalan Madura ke depannya ? khususnya buat tabungan haji (mudharabah), supaya bisa lebih baik lagi.

X : Peningkatan pelayanan baik itu SDMnya maupun sistemnya

B : Sudah cukup ibu. Terima kasih banyak atas waktu dan jawabannya. Assalamualaikum Wr. Wb.

X : Sama-sama mas, semoga skripsinya lancar dan sukses ya mas. Waalaikumsalam Wr. Wb.

JADWAL PENULISAN SKRIPSI

| Uraian | Bulan September | | | | Bulan Oktober | | | | Bulan Nopember | | | | Bulan Desember | | | | Bulan Januari | | | |
|---------------------------|-----------------|---|---|---|---------------|---|---|---|----------------|---|---|---|----------------|---|---|---|---------------|---|---|---|
| | 1 | 2 | 3 | 4 | 1 | 2 | 3 | 4 | 1 | 2 | 3 | 4 | 1 | 2 | 3 | 4 | 1 | 2 | 3 | 4 |
| Penulisan Proposal | | | | | | | | | | | | | | | | | | | | |
| Presentasi Proposal | | | | | | | | | | | | | | | | | | | | |
| Pengumpulan Data | | | | | | | | | | | | | | | | | | | | |
| Analisis Data | | | | | | | | | | | | | | | | | | | | |
| Penulisan Laporan Skripsi | | | | | | | | | | | | | | | | | | | | |
| Penyerahan Skripsi | | | | | | | | | | | | | | | | | | | | |

SURAT PERNYATAAN

Yang bertanda tangan di bawah ini :

Nama : Aditya Bayu Saputra
Alamat : Bluru Permai FA-23 Sidoarjo
Nim : 2011310150
Jurusan : Akuntansi
Program Studi : Strata 1

Dengan ini menyatakan bahwa Skripsi saya yang berjudul :

**PENERAPAN KONSEP NILAI KEADILAN TERHADAP PELAKSANAAN
SISTEM BAGI HASIL TABUNGAN MUDHARABAH (STUDI PADA BRI
SYARIAH KCP BANGKALAN MADURA)**

adalah benar – benar merupakan karya saya sendiri dan bukan jiplakan (plagiat) dari karya ilmiah orang lain serta bukan hasil dibuatkan oleh orang/pihak lain. Apabila di kemudian hari ternyata Pernyataan saya tersebut tidak benar, maka saya bersedia menerima sanksi berupa pembatalan skripsi beserta segala hal yang terkait dengan skripsi tersebut.

Demikian Surat Pernyataan ini saya buat dengan sebenarnya.

Surabaya, 19 Maret 2015

Yang Menyatakan,



(Aditya Bayu Saputra)



BERITA ACARA PERBAIKAN PROPOSAL SKRIPSI

Pada hari ini, Senin, tanggal 24 Nopember 2014 telah dilakukan evaluasi proposal skripsi

Nama : ADITYA BAYU SAPUTRA
 N I M : 2011310150 ✓
 Program Pendidikan : S1 Akuntansi
 dengan saran perbaikan/revisi sebagai berikut :

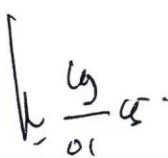
| | Halaman | ACC Penguji |
|--|---------|--|
| Nur Suci = isip keadilan (5 pilar) transaksi syariah. . 4 Riba tdk sesuai dengan An-Nisa : 29 → cari sesuai dengan riba . 1.5 tabel tabungan cari yang terbaru. 1.6 disesuaikan. samaan & perbedaan dg penelitian terdahulu. Diah Ekaningtias : a dipertimbangkan ke penelitian: misal analisis nd. | |  23/11 |
| Nurul = analisis deskriptif. - teknik penulisan. | |  01 |

an Judul : ADA / TIDAK ADA *)
 ru :

tor Proposal

Tanda Tangan
 Diah Ekaningtias
 pindah tempat penelitian

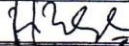
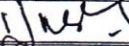
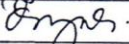
| | |
|--------------------------------|--|
| R SUCI I. MEI MURNI, Ak., M.M. | 1.  |
| HASANAH USWATI DEWI, SE, M.Si. | 2.  |
| DIAH EKANINGTIAS, Ak.,MM. | 3.  |
| UJIATI, S.E.,M.Si | 4.  |



Yayasan Pendidikan Perbanas Jawa Timur
Sekolah Tinggi Ilmu Ekonomi Perbanas Surabaya
 Jalan Nginden Semolo 34-36 Surabaya, Telp. (031)5947151 - 52 / Fax. (031)5935937

DAFTAR PERBAIKAN SKRIPSI

Ujian ke - 1

Nama : ADITYA BAYU SAPUTRA
 NIM : 2011310150
 Program Pendidikan : S1 Akuntansi
 Hari, tanggal : Senin, 23 Februari 2015

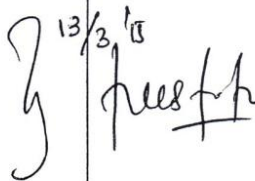
| | Halaman | ACC Penguji |
|--|---------|---|
| <p>u Erida :</p> <p>daftar isi msh ada tulisan proposal teknik penulisan (tanda baca). penulisan diperjelas. Revenue sharing lebih diperjelas. keterbatasan penelitian.</p> | |  11/03/2015 |
| <p>u Titis :</p> <p>Mengapa memilih tabungan haji, berikan alasan pembahasan dr hasil wawancara secara singkat saja. pembahasan disesuaikan lagi. keterbatasan no. 1 tdk perlu.</p> | |  13/3/15 |

Bahan Judul : ~~ADA~~ / TIDAK ADA *)

Baru :

Mengetahui,
 Dosen Pembimbing



DIYAH PUJIATI, S.E., M.Si

Tim Penguji,
 Sekretaris



DIYAH PUJIATI, S.E., M.Si