

# **Industry Update :** Preview & Knowledge – General Insurance



**Presented by : Purwo Nugroho**

# Asuransi & Risiko

---

Risiko merupakan salah satu karakteristik utama dari 'free market economy'

Risiko memungkinkan terciptanya kesejahteraan.

# Risiko Murni VS Risiko Spekulatif

---

**Risiko Murni** adalah risiko yang apabila terjadi dapat menimbulkan kerugian, namun bila tidak terjadi tidak menimbulkan kerugian ataupun keuntungan.

misal : kebakaran rumah, kecelakaan kendaraan bermotor

**Risiko Spekulatif** adalah risiko yg bila terjadi akan mengakibatkan kerugian, namun bila tidak terjadi akan memberikan keuntungan.

misal : risiko turunnya harga saham di pasar modal

# Manajemen Risiko

---

**Manajemen Risiko** adalah :

Suatu upaya untuk melakukan proteksi ekonomis terhadap aset-aset, pertumbuhan, keuntungan secara sosial, moral dan finansial suatu perusahaan.

**Mengapa risiko perlu ditangani secara sistematis(manajemen) ?**

- Sikap terhadap risiko
- Penyimpangan persepsi tentang risiko

# Fungsi Manajemen Risiko

---

Untuk melindungi reputasi perusahaan di mata dunia secara umum. Tidak saja terhadap pelanggan dan potensial customer tetapi juga di mata pemerintah, swasta, investor dan lain-lain.

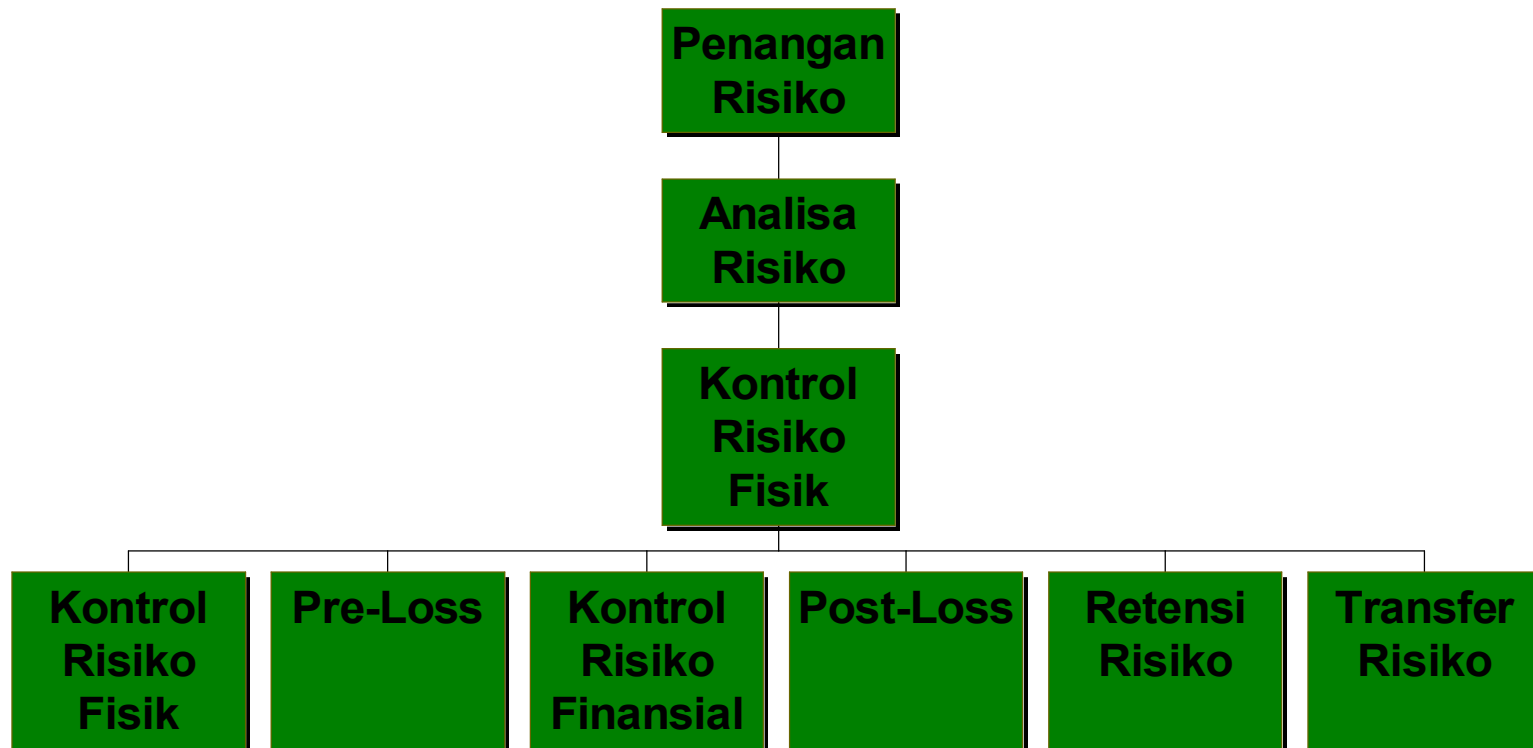

# Risiko Yang Dapat Diasuransikan

---

- ⦿ memiliki nilai finansial
- ⦿ terdapat jumlah risiko homogen yang memadai
- ⦿ merupakan risiko murni
- ⦿ umumnya risiko yang diasuransikan merupakan risiko particular (individu), risiko fundamental dapat diasuransikan melalui proses underwriting yang tepat.
- ⦿ kerugian yang terjadi harus bersifat kecelakaan (fortuitous), bukan kesengajaan
- ⦿ harus terdapat **insurable interest** atas obyek yang diasuransikan
- ⦿ tidak bertentangan dengan kepentingan umum
- ⦿ premi yang memadai

# Jenis asuransi umum yang dipasarkan



**Property Insurance**



Asuransi Kontra Bank Garansi

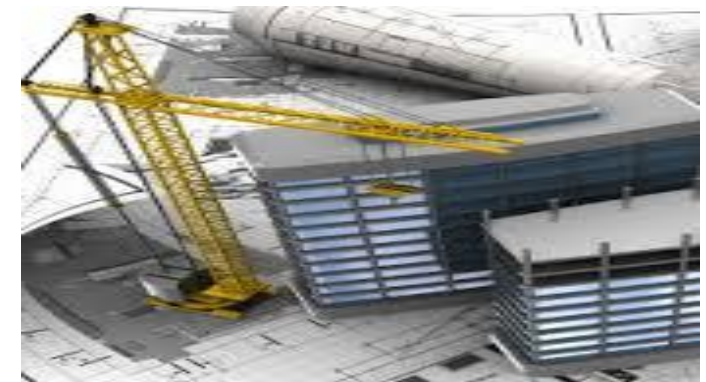

Asuransi Proyek ( CAR/EAR )



Situasi Ekonomi Indonesia memiliki pengaruh terhadap premi Industri Asuransi Umum. Pada Semester 1 2017 realisasi pertumbuhan ekonomi Indonesia tercatat 5,01% dan masih berada dibawah target pemerintah sebesar 5,2%. Sektor yang berkontribusi positif terhadap pertumbuhan



Sumber: SEKI Bank Indonesia, diolah



Under Presidential Reg. No.3/2016 j.o. the Presidential Reg. No.58/2017, 245 projects and 2 programs are listed as PSN



PSN includes 15 sectors at project level and 2 sectors at program level



Exchange rate: US\$ 1 = IDR 13,000 ...

## Premi vs Klaim Periode 2016 & 2017

PREMI				LINI USAHA	KLAIM			
SMT 1 - 2016	SMT 1 - 2017	selisih	turun/ naik (%)		SMT 1 - 2016	SMT 1 - 2017	selisih	turun/ naik (%)
8,704.6	8,099.49	(605.10)	-7.0%	PROPERTY	3,400.3	2,941.0	(459.2)	-13.5%
7,428.5	8,096.49	667.96	9.0%	MOTOR VEHICLE	3,729.1	3,531.4	(197.7)	-5.3%
1,577.7	1,645.89	68.21	4.3%	MARINE CARGO	629.1	512.8	(116.3)	-18.5%
841.1	759.89	(81.20)	-9.7%	MARINE HULL	552.0	617.6	65.6	11.9%
834.0	177.09	(656.94)	-78.8%	AVIATION HULL	288.6	212.6	(76.0)	-26.3%
38.5	9.95	(28.54)	-74.2%	SATELLITE	-	-	-	0.0%
1,396.0	1,179.43	(216.57)	-15.5%	ENERGY	730.23	1,009.46	279.2	38.2%
1,026.7	973.12	(53.53)	-5.2%	ENGINEERING	605.1	472.2	(132.9)	-22.0%
1,014.2	1,022.30	8.09	0.8%	LIABILITY	151.9	147.8	(4.1)	-2.7%
698.6	597.10	(101.53)	-14.5%	PERSONAL ACCIDENT	276.3	209.9	(66.4)	-24.0%
2,143.8	2,361.50	217.67	10.2%	HEALTH INSURANCE	1,769.2	1,696.2	(73.0)	-4.1%
2,546.5	2,322.82	(223.68)	-8.8%	CREDIT INSURANCE	1,227.8	521.8	(705.9)	-57.5%
977.7	610.77	(366.88)	-37.5%	SURETY SHIP	90.6	150.3	59.7	65.9%
1,154.1	1,304.81	150.74	13.1%	MISCELLANEOUS	335.5	437.9	102.4	30.5%
30,381.9	29,160.6	(1,221.3)	-4.0%	TOTAL	13,785.7	12,461.0	(1,324.6)	-9.6%

# Pangsa Pasar Asuransi Umum

Asuransi Umum SMT 1 - 2017

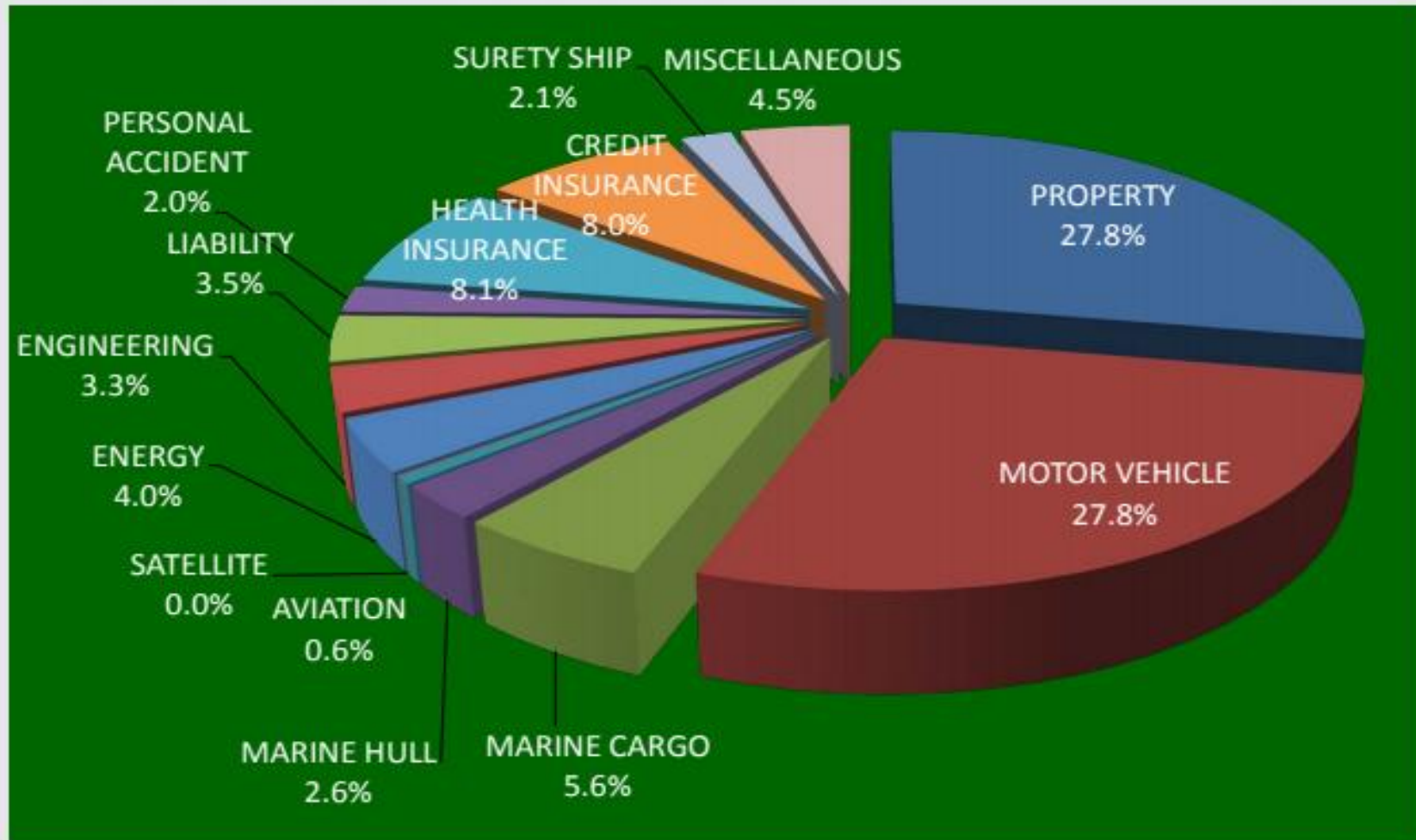

# the WORLD today...



### Indonesia di Peta Daya Saing Dunia

Indonesia masih kalah dari negara-negara maju, namun lebih baik dari sejumlah negara berkembang.

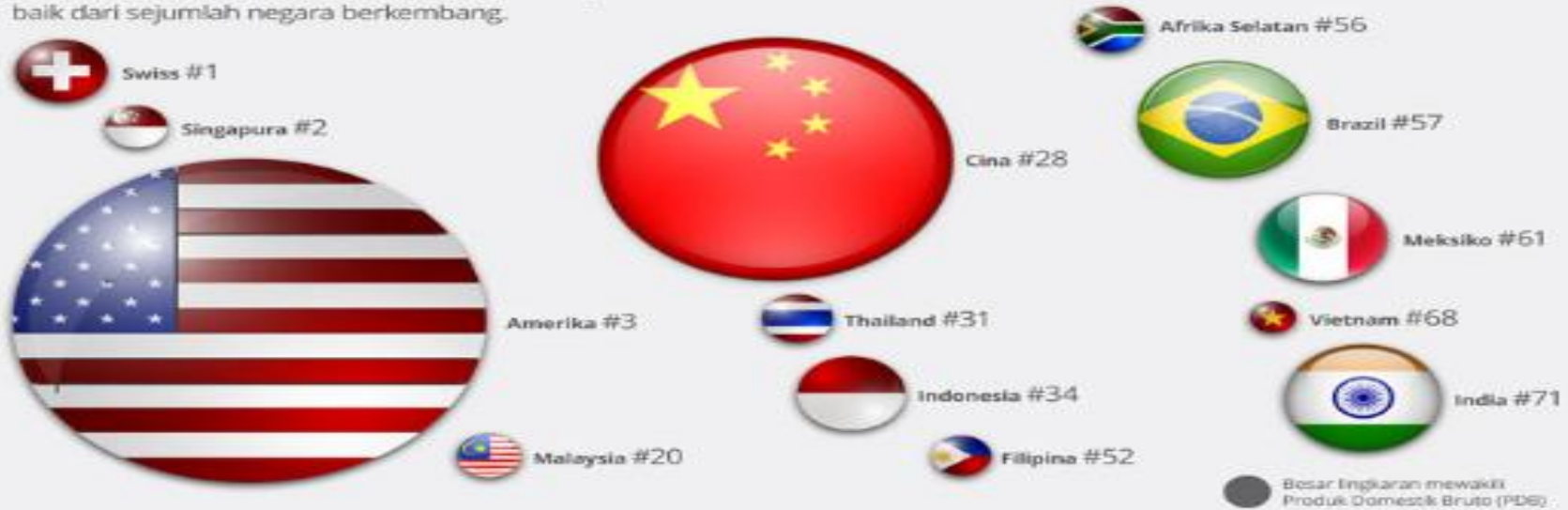

### Infrastruktur Naik Peringkat

Kondisi infrastruktur, baik menyangkut jalan raya, rel kereta, pelabuhan, bandara dan jaringan telepon kian membaik.







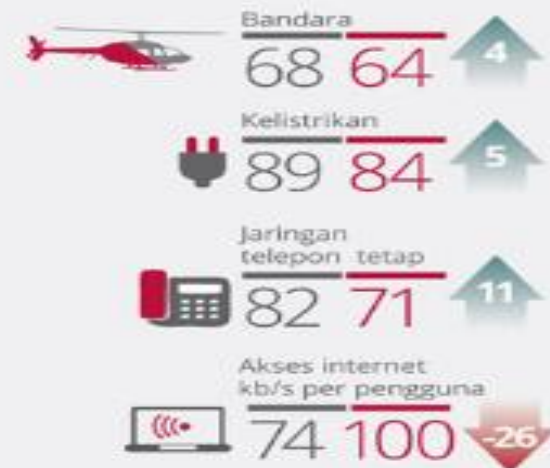
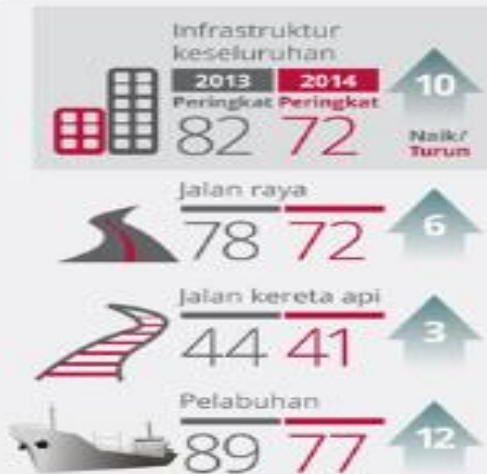





"Infrastruktur kita masih banyak masalah, tapi ada kemajuan pesat dalam 5 tahun terakhir."

**Armida Alisjahbana,**  
Kepala Bappenas



# MEA – *EXPANSION Opportunity*

Country	Population x 10 <sup>6</sup>	Gross Domestic Product (GDP)		Purchasing Power Parity (PPP)		General Insurance Company	Penetration ( range ) %
		Total	per capita	Total	per capita		
		x 10 <sup>6</sup> USD	x 10 <sup>6</sup> USD	x 10 <sup>6</sup> USD	x 10 <sup>6</sup> USD		
<b>ASEAN</b>	<b>628.78</b>	<b>2,459,381</b>	<b>3,911</b>	<b>6,913,881</b>	<b>10,996</b>	<b>360</b>	<b>-</b>
 Indonesia	255.46	872,615	3,416	2,838,643	11,112	86	1 – 2
 Thailand	68.84	373,536	5,426	1,107,000	16,081	61	5 – 6
 Malaysia	31.12	313,479	10,073	813,517	26,141	24	4 – 5
 Philippines	101.42	299,314	2,951	742,251	7,318	71	1 – 2
 Singapore	5.5	293,959	53,224	468,909	84,901	61	6 – 7
 Vietnam	91.58	198,805	2,171	551,256	6,020	29	1 – 2
 Myanmar	51.85	65,775	1,269	267,736	5,164	10	< 1
 Cambodia	15.54	17,714	1,140	54,174	3,486	6	< 1
 Laos	7.03	12,548	1,785	37,499	5,335	6	< 1
 Brunei	0.42	11,636	27,759	32,896	78,476	6	1 – 2

Sumber : IMF (October 2015); Swiss Re (2015).

# Domestic insurance industry – *HUGE Opportunity...*

**± USD 4.38B**  
*- 1 USD = IDR 13,458*

Total  
Gross  
Premium

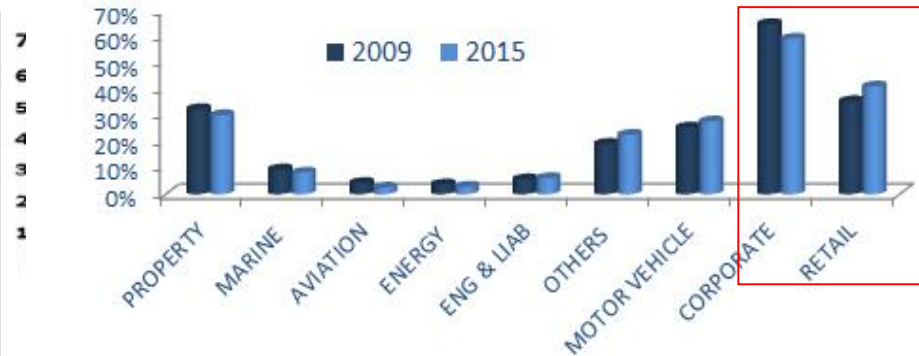

**13.4%**  
CAGR 5Y



**86**

Insurance  
Companies

**170+**

Insurance Broker  
Companies

**15k+**



Certified Agents

Insurance  
Penetration

**< 3%**  
of GDP



Fourth largest population  
Middle Class growing  
Infrastructure projects

**Growth of  
GDP  
5.2%**



Regulatory changes  
Opportunities &  
Challenges

# Question & Answer



**TERIMA KASIH**